



## Comité de pilotage local

Site Natura 2000  
des Étangs de l'Armagnac  
09 décembre 2022, Éauze



## 1. Bilan de l'animation Natura 2000 en cours- 45 min

1. *Contractualisation / Communication / Animation générale*
2. *Le point sur les projets liés au site*
3. *Questions / Réactions*

## 2. Perspectives 2023- 45 min

1. *Transfert de la compétence Natura 2000 à la Région Occitanie*
2. *Mise en place des nouvelles Mesures Agro-environnementales et Climatiques*
3. *Programmation de l'animation 2023*
4. *Questions / Réactions*

## 3. Questions diverses et échanges avec les participants - 30 min

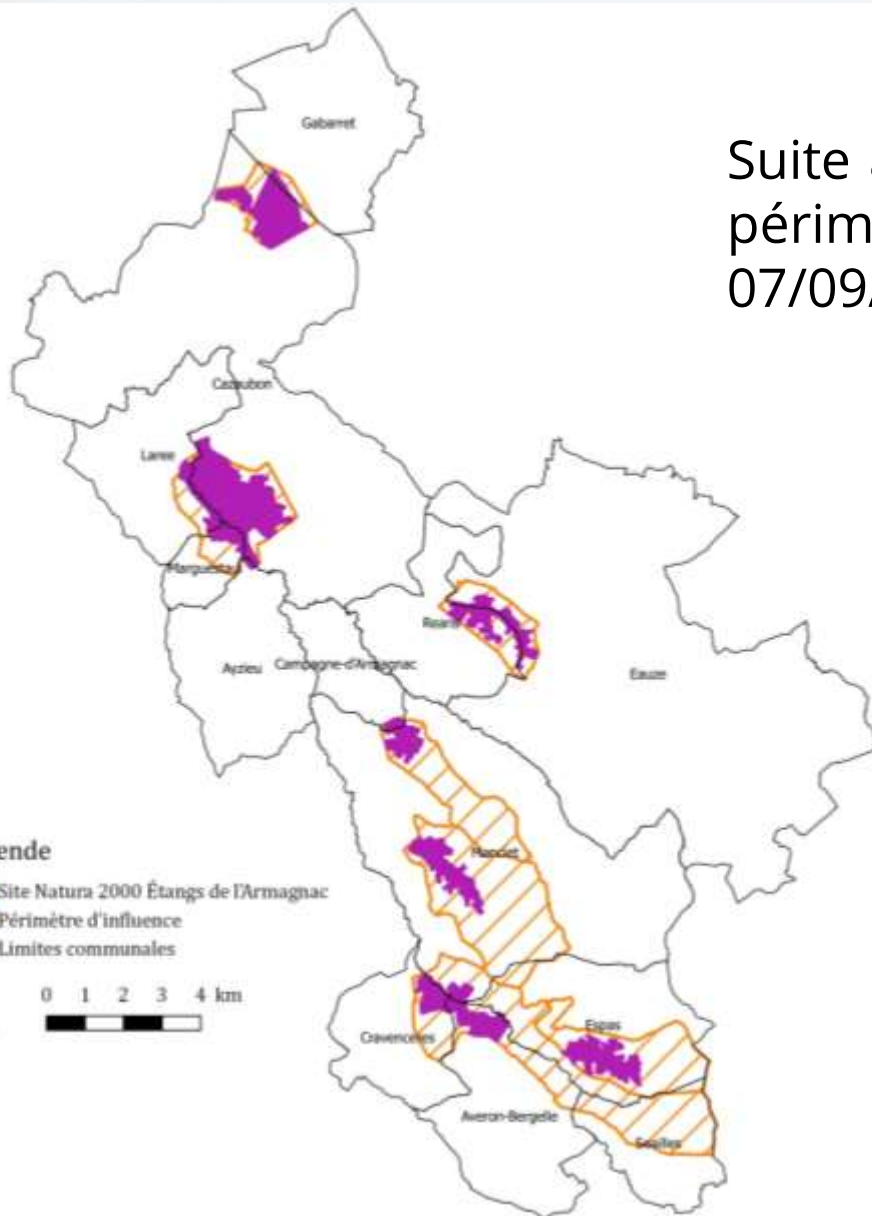

Suite à la révision du DOCOB, les nouveaux périmètres ont été validés lors du COPIL du 07/09/2018

**12 communes**  
7 entités  
Zone Natura 2000 : 1072 ha  
Zone d'influence : 4449 ha

# Rappel du contexte de l'animation

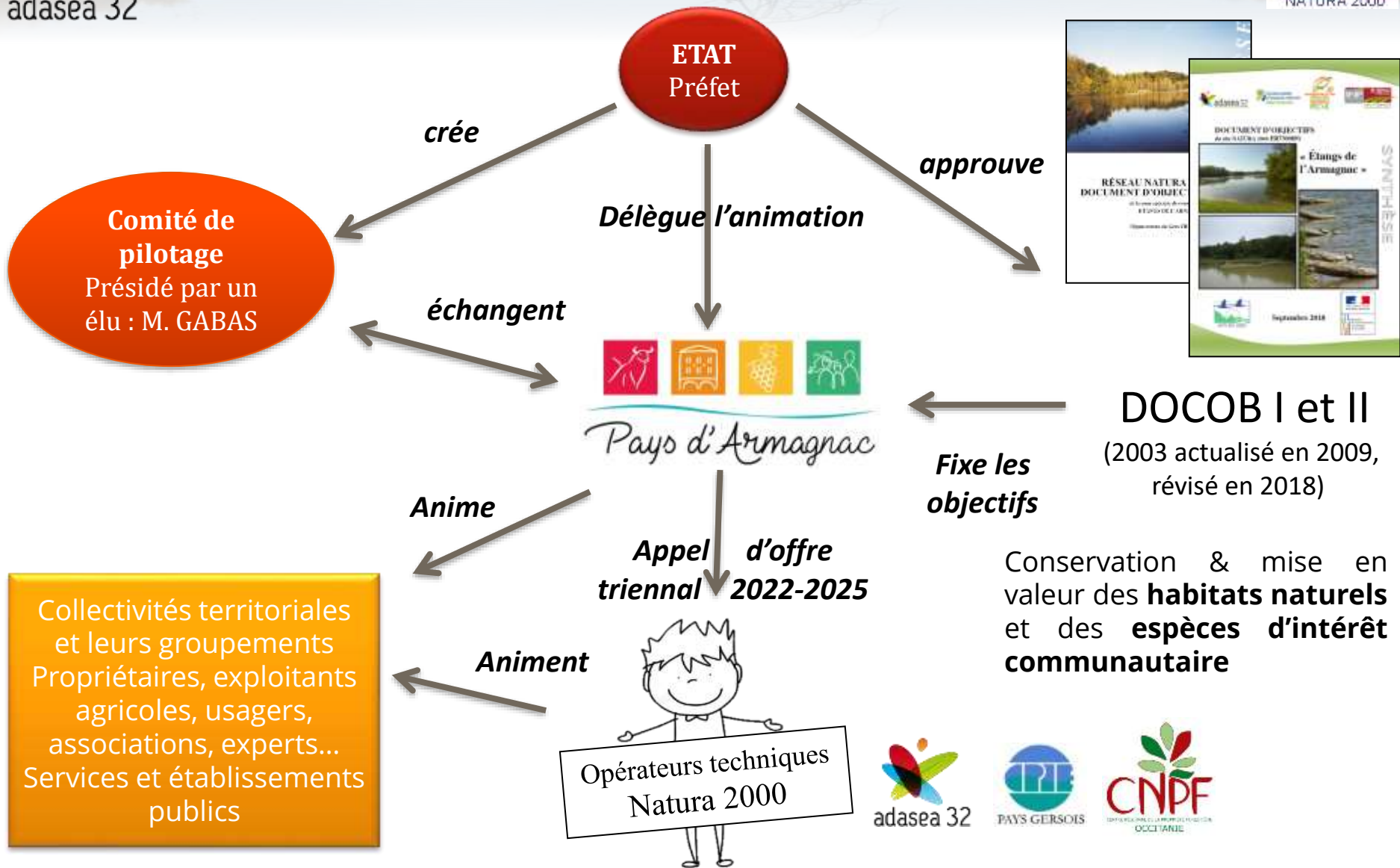

## Conservation & mise en valeur des habitats naturels et des espèces d'intérêt communautaire

- Les **Étangs** et leur végétation



## Conservation & mise en valeur des habitats naturels et des espèces d'intérêt communautaire

- La **Cistude d'Europe** et ses habitats



## Conservation & mise en valeur des habitats naturels et des espèces d'intérêt communautaire

- Les **Chauves-souris**



Barbastelle



Petit Rhinolophe



adasea 32

# Enjeux de conservation et objectifs



**Conservation & mise en valeur des habitats naturels et des espèces d'intérêt communautaire**

- **Les insectes des vieux arbres**



Pique-prune



Lucane cerf-volant

Grand-Capricorne





## Conservation & mise en valeur des habitats naturels et des espèces d'intérêt communautaire

- Boisements à **chêne Tauzin**, Landes atlantiques, Mares et tourbières dégradées



## Conservation & mise en valeur des habitats naturels et des espèces d'intérêt communautaire

- **Lamproie de Planer** dans la Douze, le *Vison d'Europe* et la **Loutre**



# Les objectifs de développement durable

**Concilier les exigences socio-économiques du territoire avec la préservation des habitats et des espèces d'intérêt communautaire répertoriés**

*(Directive Habitat Faune Flore - 21 Mai 1992)*



Maintenir et restaurer les continuités écologiques



Maintenir les points d'eau en bon état



Maintenir, restaurer et valoriser les zones humides



Assurer le bon fonctionnement des cours d'eau et des fossés



Préserver, restaurer et valoriser les milieux ouverts et bocagers



**Conserver et favoriser les vieux arbres feuillus**



**Favoriser les pratiques respectueuses des chiroptères dans le bâti**

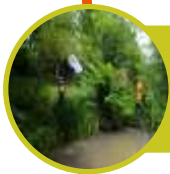

**Réaliser des inventaires compl. et le suivi des habitats et des espèces**



**Sensibiliser aux enjeux Natura 2000 et valoriser le site**



**Animer le site Natura 2000**

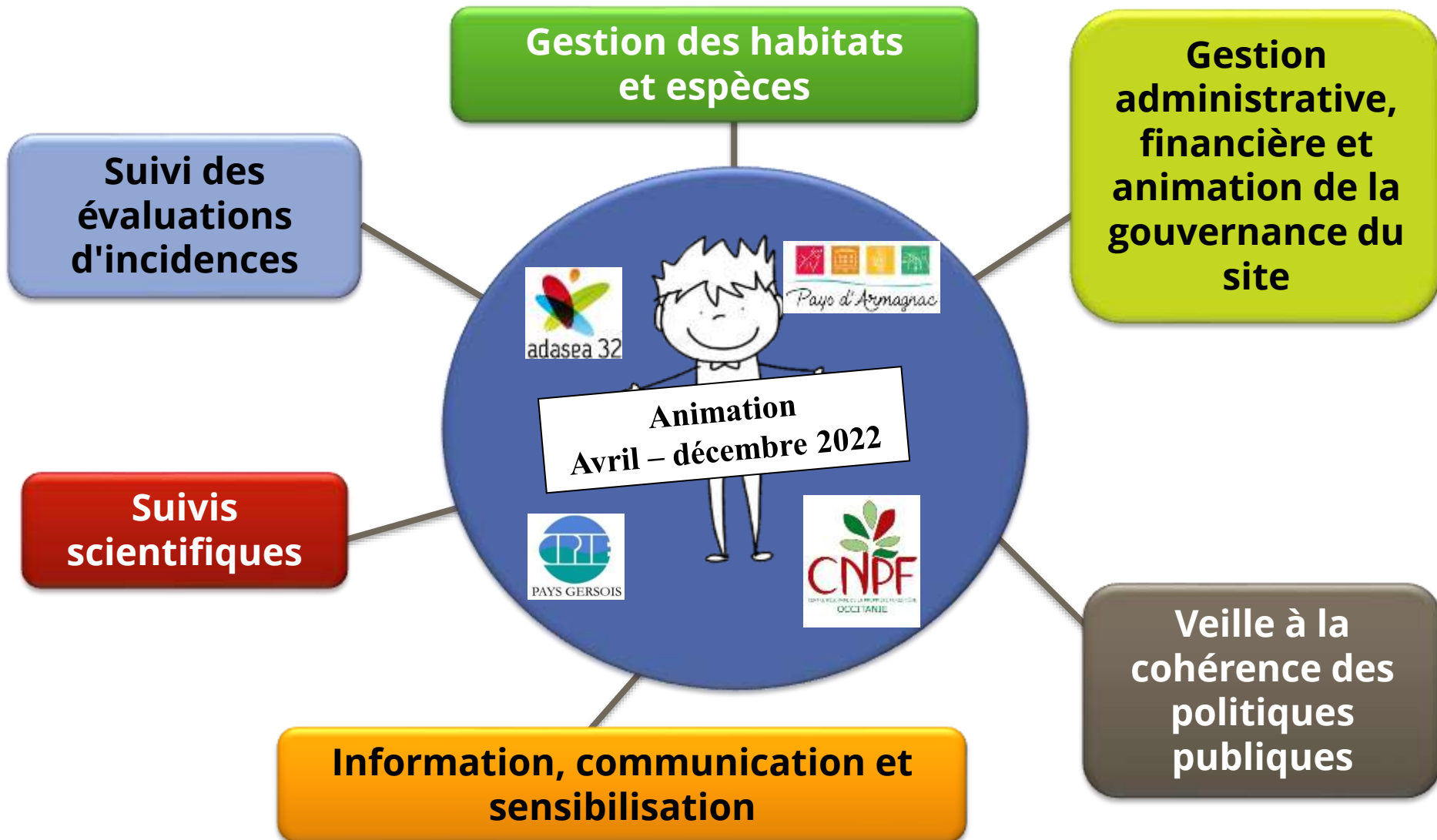



**Diagnostics  
d'exploitations  
agricoles ou de  
propriété  
en vue d'une  
contractualisation**

## **Année de transition en attendant la PAC 2023 et la nouvelle programmation des MAEC**

→ Renouvellement uniquement des contrats 2017 et 2021

→ Même mesure / même parcelle

Selon les mesures :

Engagement 1 an (2022-2023)

Engagement 5 ans (2022-2027)

## **14 renouvellements sur les 14 agriculteurs de 2017 et 2021**

Mesures renouvelées en 2022 (avant instruction) :

Plus de **87 ha** de  
gestion de prairies

**9 ha** de maintien de la  
conversion de cultures  
en prairies

**5 mares**

Plus de **1 100**  
mètres de fossés



# Exemple : milieux sous contrats



**Mare**



**Prairie sèche**



**Prairie humide**

**400 ha sous contrat (MAEc)**

- Dont **88 ha** dans le site Natura 2000 s.s.
- **8,1 %** du territoire du site N2000
- **9 %** de la zone d'influence
- 22,5 % de la SAU du site N2000 s.s.
- 14 % de la SAU de la ZI

**1 nouveau contrat : 5,75 ha engagés**

- **Contrat hors agricole hors forestier**  
(2022) Désenvasement d'un étang de 5,75 ha sur 2 ha



## 2 contrats en cours : 11,8 ha engagés

- **1 contrat forestier** (2018-2023) : 2,18 ha + 52 arbres
- **1 contrat hors agricole hors forestier** (2017-2022) gestion extensive de l'étang et de ses abords (zone de ponte à cistudes) : 9,6 ha

## 11 chartes réalisées depuis 2009

- **Pas de nouvelle charte en 2022**
- **1 charte signée par le CD32 en 2019 - Moura (34,88 ha)**
- Les 10 autres chartes sont arrivées à échéances



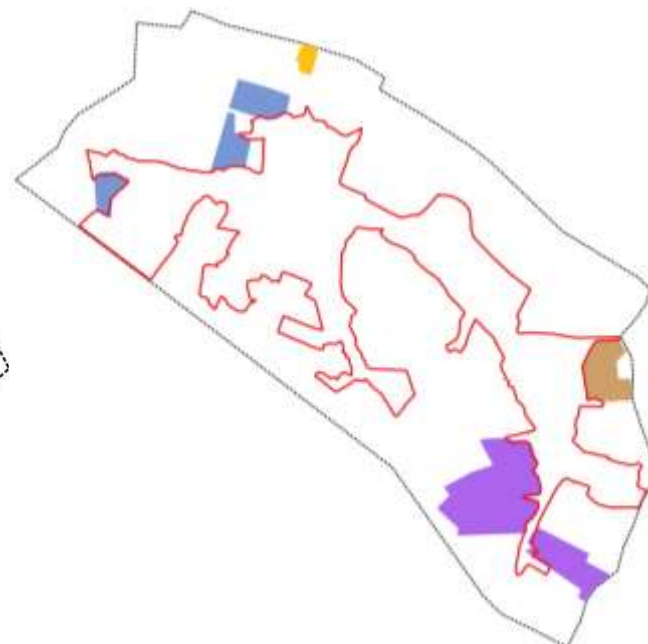
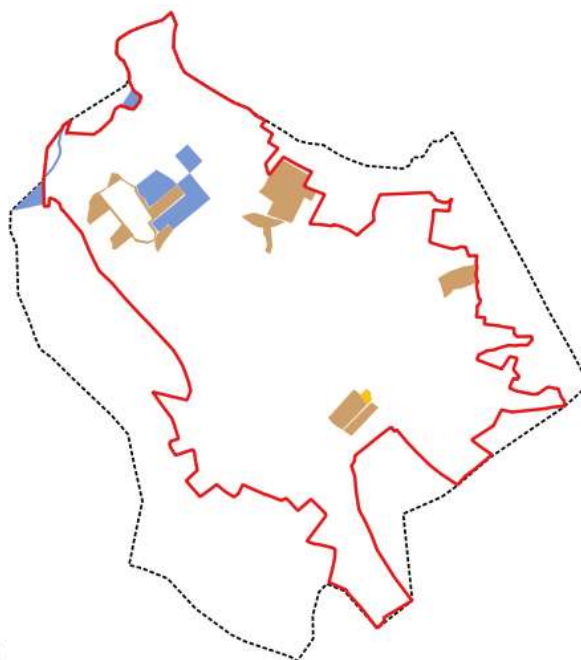
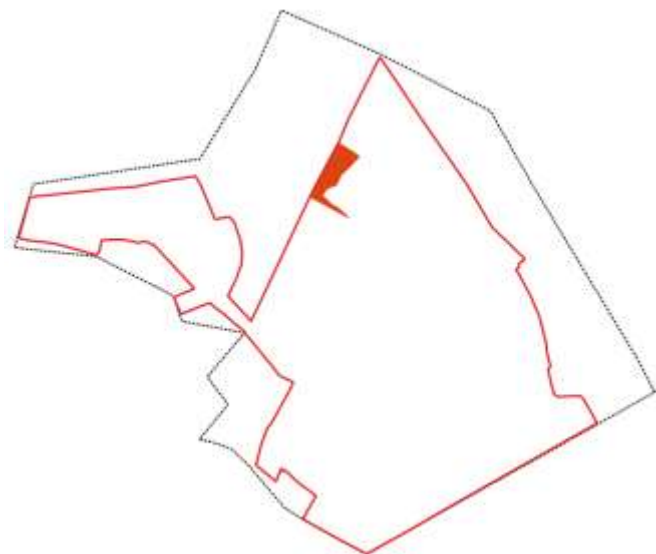

## Ste Fauste

## Escagnan

## Marais



### Légende

-  Site Natura 2000
-  Zone d'influence du site N2000
-  Charte Natura 2000
-  Contrat Natura 2000

### MAEC (début d'engagement)

-  2018
-  2019
-  2020
-  2021
-  2022

Attention l'échelle entre les sites n'est pas respectée

**Hitère**

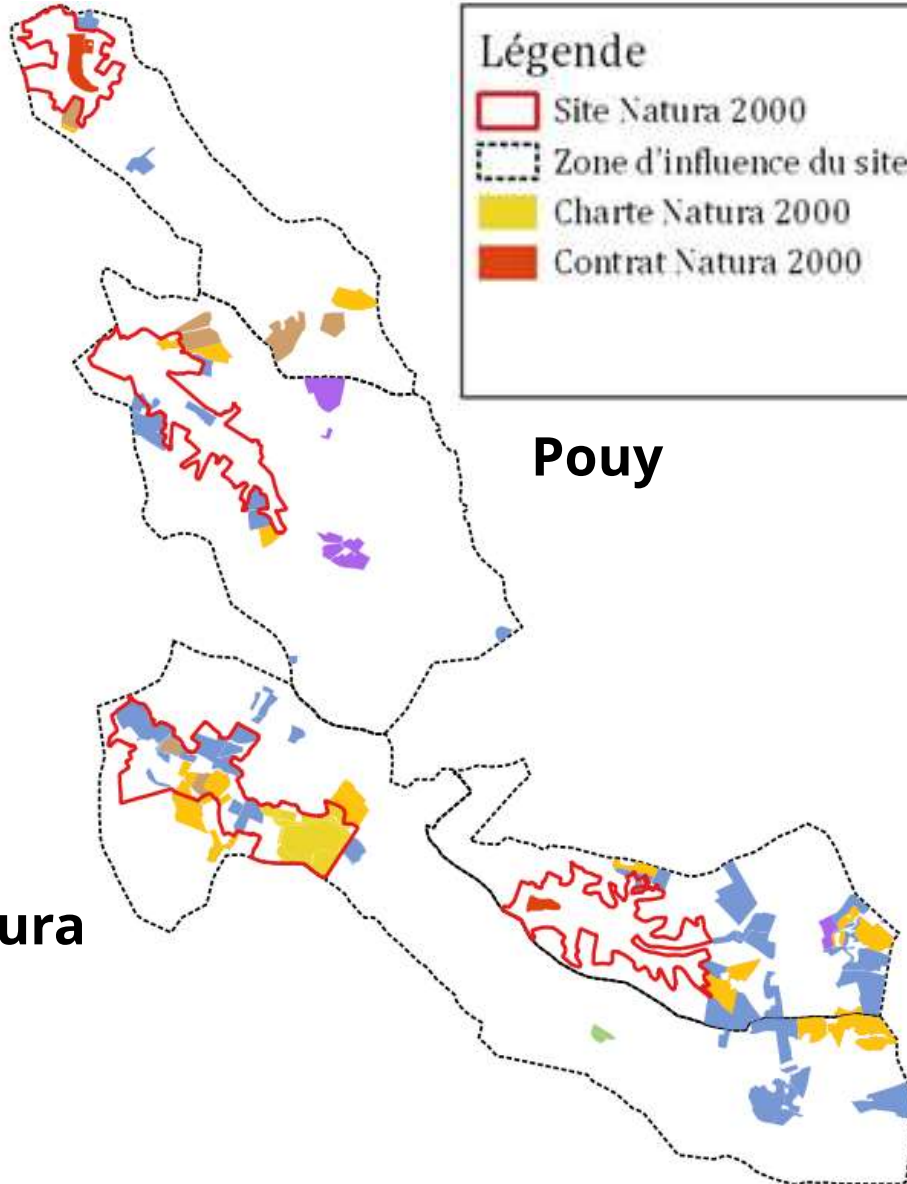

**Pouy**

**Moura**

**Soucaret**

# Bilan des engagements



**452 ha sous engagement, dont 139 ha dans la zone NATURA sens strict, soit 13 % du site NATURA**

Code N2000		ha	surface sous contrat en ha	% de l'habitat engagé
3110	Eaux oligotrophes	0,29		
3150	Lacs eutrophes et végétation associée	1,89	1,87	98,3 %
3160	Mares dystrophes	0,10		
3270	Rivières et végétation associée	0,11		
4030	Landes sèches européennes	66,19	0,28	0,4 %
6410	Prairies à Molinie	0,26		
6430	Mégaphorbiaies hygrophiles	14,57	0,87	6 %
6510	Prairies maigres de fauche	23,98	2,33	9,71 %
9230	Chênaies à chêne Tauzin	2,03	0,02	1 %

Habitat d'espèces	surface de référence	surface engagée	% engagé
<b>Prairies</b>	125,80 ha	35,17 ha	28 %
<b>Bois et linéaires boisés</b>	303,38 ha	18,82 ha	6,2 %
<b>Milieux humides et aquatiques</b>	177,64 ha	58,03 ha	32,8 %

Attention : le bilan n'inclut pas les engagements linéaires et ponctuels





**Information,  
communication,  
sensibilisation**

## Animation pédagogique auprès des scolaires

École de Panjas, classe de PS-MS-GS  
(22 élèves)

- Thème : **la biodiversité**
- Sortie : pêche invertébrés et chasse aux insectes



## Animation pédagogique auprès des scolaires

Collège Jean Rostand d'Éauze, classe de 4<sup>ème</sup>  
(30 élèves)

Découverte à travers  
différentes activités :

- Du réseau Natura 2000,
- Des espèces d'intérêt  
communautaire,
- Des méthodes d'inventaire,
- Des préconisations de gestion  
...



## Animation auprès du grand public

- **Suivi Pop amphibiens au Moura**  
(4 personnes)
- **Balade Écopêche au Moura**  
(environ 20 personnes)
- **« Koh-Lanta » biodiversité entre les centres de loisirs d'Éauze et de Cazaubon** (17 adolescents)



## *Rappels : toujours d'actualité*

- Plaque d'information du site
- Site Internet : <http://gers.n2000.fr/>
- Mallette outil



- **Une permanence NATURA 2000 :**
  - tous les 1<sup>iers</sup> vendredis matin de chaque mois, à la mairie de Manciet
  
- **Permanence téléphonique**
  
- **Rencontres au bureau et sur le terrain**
  
- **Bulletin d'information annuel**





**Animation foncière  
et suivi**

# Animation foncière et suivi des contrats



- **Veille régulière** auprès de la SAFER et de la CDOA
- **Accompagnements** des transferts fonciers et transfert MAEc
- **Suivi des contrats** MAEc et hors agricole (actualisation plan de gestion, point paiement, visite sur place avec la DDT...)



## Identification d'une vieille forêt au Bois du marais

- *Contexte :*

Demande d'autorisation de coupe → Rédaction PSG → visite sur place CNPF : détection ilot vieille forêt

- *Définition d'une vieille forêt :*

**Forêt ancienne** (état boisé continu depuis le milieu du 19<sup>ème</sup> siècle) et **mature** (stades terminaux du cycle sylvigénétique)

Caractérisées par la présence de **très gros bois vivants et morts sur pied et au sol.**

- *Médiation avec le propriétaire*



Environ 9 ha  
Hêtraies-chênaie-charmaie  
Présence de gros arbres (diamètre > 70cm)  
Gros bois morts sur pied et au sol



## Identification du vieille forêt au Bois du marais

- *Contexte*
- *Définition d'une vieille forêt et intérêts*

**Très forts enjeux** : stockage de C, maintien de la biodiversité forestière et des services écosystémiques : recyclage de la matière organique, pollinisation, contrôle des ravageurs ...

- *Médiation avec le propriétaire :*

Échanges et rencontre du propriétaire pour maintenir cette vieille forêt

Propositions : contrat N2000 forestiers, ORE, acquisition par NEO



**Suivis  
scientifiques**

- **Suivi des Fritillaires Pintade** suite au retournement de parcelles et échanges avec le Conservatoire Botanique

Le nombre de pieds et la surface augmentent depuis 2014



Suivi tardif en 2022 → observation difficile



Pas de mise en défens en 2022

mais en fin d'hiver, **2 émergents de Cistude d'Europe**  
ont été observés à proximité d'une ponte





**Coordination et  
intégration du  
dispositif N2000  
dans les autres  
politiques**



## • Participation aux échanges régionaux et inter-régionaux

- Réseau régional des animateurs N2000 Occitanie et Nouvelle Aquitaine



- Échanges téléphoniques et électroniques
  - Participation aux réunions de l'association Natura 2000 Occitanie : AG, MAEC, loi 3Ds
  - Séminaire des animateurs d'Occitanie (1 et 2 décembre)
- Coordination inter-sites N2000
    - Gélise, Vallée de l'Adour, Midou-Ludon, ...
  - Congrès National des élus Natura 2000 (28-30 septembre)



**Zoom sur  
le Moura**



## Evaluation des incidences



- **Porter à connaissance auprès des porteurs de projet** (à proximité du site ou éloignés)
- **Appui aux services de l'État** à la demande de la DDT **ou d'autres partenaires** pour l'évaluation des impacts sur les habitats naturels
- En 2022 :
  - Dossiers Loi sur l'eau (désenvasement étang, mise en place de traverses sur fossés,...)
  - Echange avec la DDT et CRPF sur Plan Simple de Gestion





**Gestion  
administrative,  
financière et  
animation de la  
gouvernance du site**

- Organisation et animation du comité de pilotage
- Gestion administrative et financière
- Suivi de la mise en œuvre du DOCOB
- Bilan annuel

## **1. Bilan de l'animation Natura 2000 en cours- 45 min**

1. *Contractualisation / Communication / Animation générale*
2. *Le point sur les projets liés au site*
3. *Questions / Réactions*

## **2. Perspectives 2023- 45 min**

1. *Transfert de la compétence Natura 2000 à la Région Occitanie*
2. *Mise en place des nouvelles Mesures Agro-environnementales et Climatiques*
3. *Programmation de l'animation 2023*
4. *Questions / Réactions*

## **3. Questions diverses et échanges avec les participants - 30 min**

Rappel : Création de la collection « **Un Grand vert d'Armagnac** » : 20 sites du territoire équipés d'un panneau pédagogique sur le patrimoine naturel

**Programme de formations** sur 3 ans (2021-2023) pour découvrir Natura 2000, sa biodiversité et sa valorisation



2021 : Activité piscicole et faune associée aux étangs  
2022 : Milieux humides, un concentré de biodiversité  
2023 : à définir



- **Évaluation de l'engagement MAEC COUVER06**

Étude par le CBNPMP en partenariat avec le CEN Occitanie, NEO, INRAe et ADASEA du Gers

**Objectifs** : État de conservation des prairies ?

Création d'habitats d'intérêt communautaire ?

Comprendre les facteurs de réussite (date semis, itinéraire technique, ...)

Préconiser des améliorations

**Déroulé** : Sélection de 60 parcelles (32 et 82)

Inventaire de flore et des lépidoptères (16)

Enquête agricole sur la gestion des parcelles

Résultats  
prévus pour le  
printemps 2023

## **1. Bilan de l'animation Natura 2000 en cours- 45 min**

1. *Contractualisation / Communication / Animation générale*
2. *Le point sur les projets liés au site*
3. *Questions / Réactions*

## **2. Perspectives 2023- 45 min**

1. *Transfert de la compétence Natura 2000 à la Région Occitanie*
2. *Mise en place des nouvelles Mesures Agro-environnementales et Climatiques*
3. *Programmation de l'animation 2023*
4. *Questions / Réactions*

## **3. Questions diverses et échanges avec les participants - 30 min**



## UN TRANSFERT PARTIEL

### Les nouvelles compétences des Régions

- Les sites exclusivement terrestres
- Désignation et animation des Copils
- Instruction et contrôle des chartes et exonérations fiscales liées
- Financement des sites non marins
- Appui aux structures animatrices
- Animation régionale

### L'Etat conserve :

- Les sites mixtes et marins
- L'évaluation des incidences
- Le rapportage à la Commission
- L'extension et la création de sites N2000
- Instruction et financement des MAEC

# Transfert de la compétence Natura 2000



## LA POLITIQUE NATURA 2000 : 2 CADRES LÉGISLATIFS

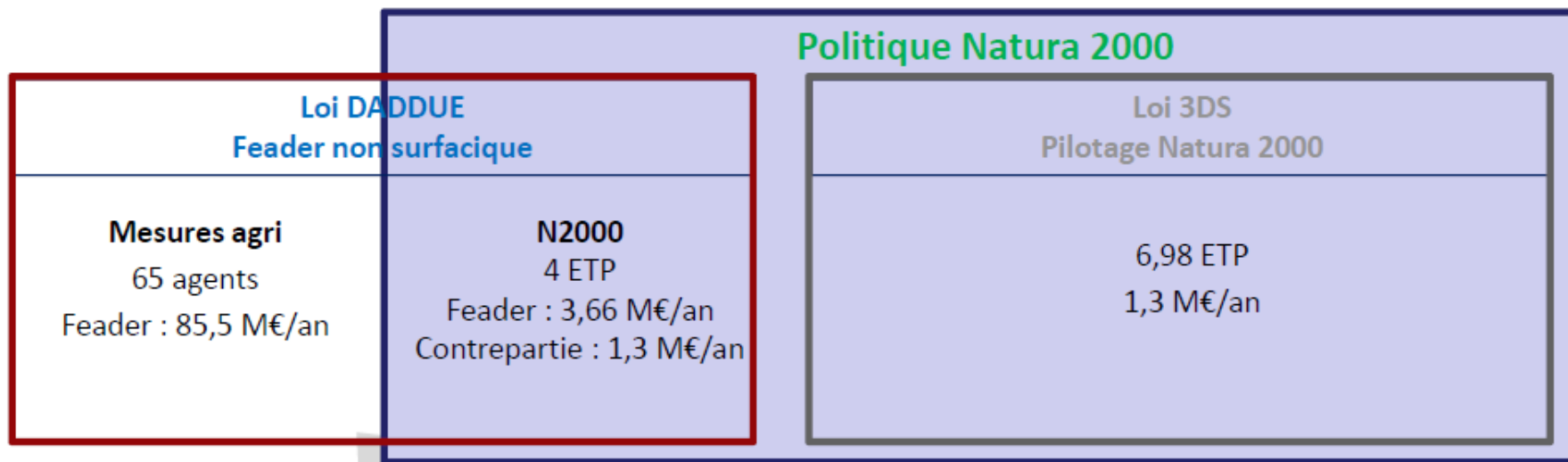

Pas de transfert d'agent, compensation financière

# Transfert de la compétence Natura 2000

Répartition géographique des agents en charge du pilotage des sites Natura2000 terrestres

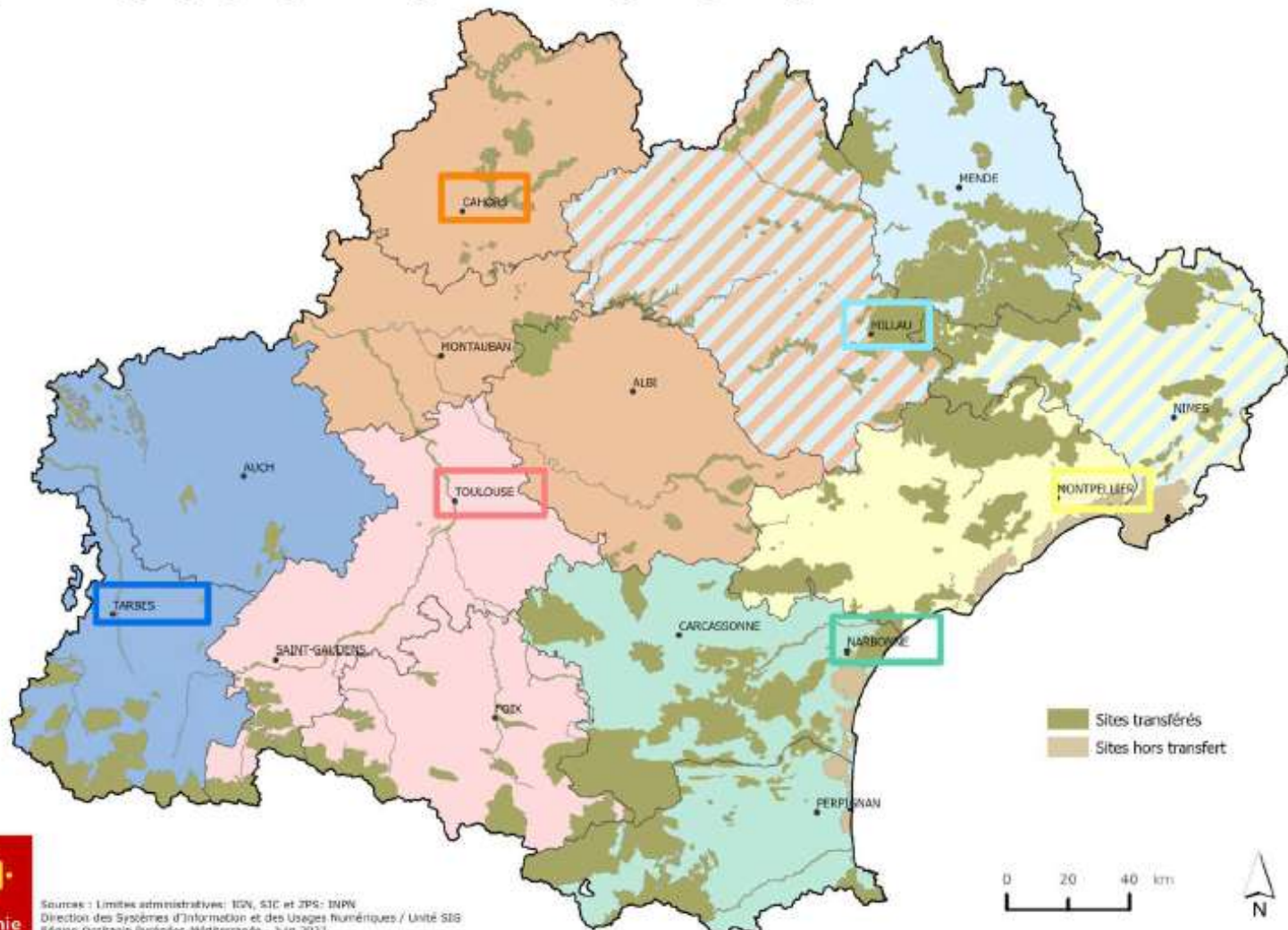

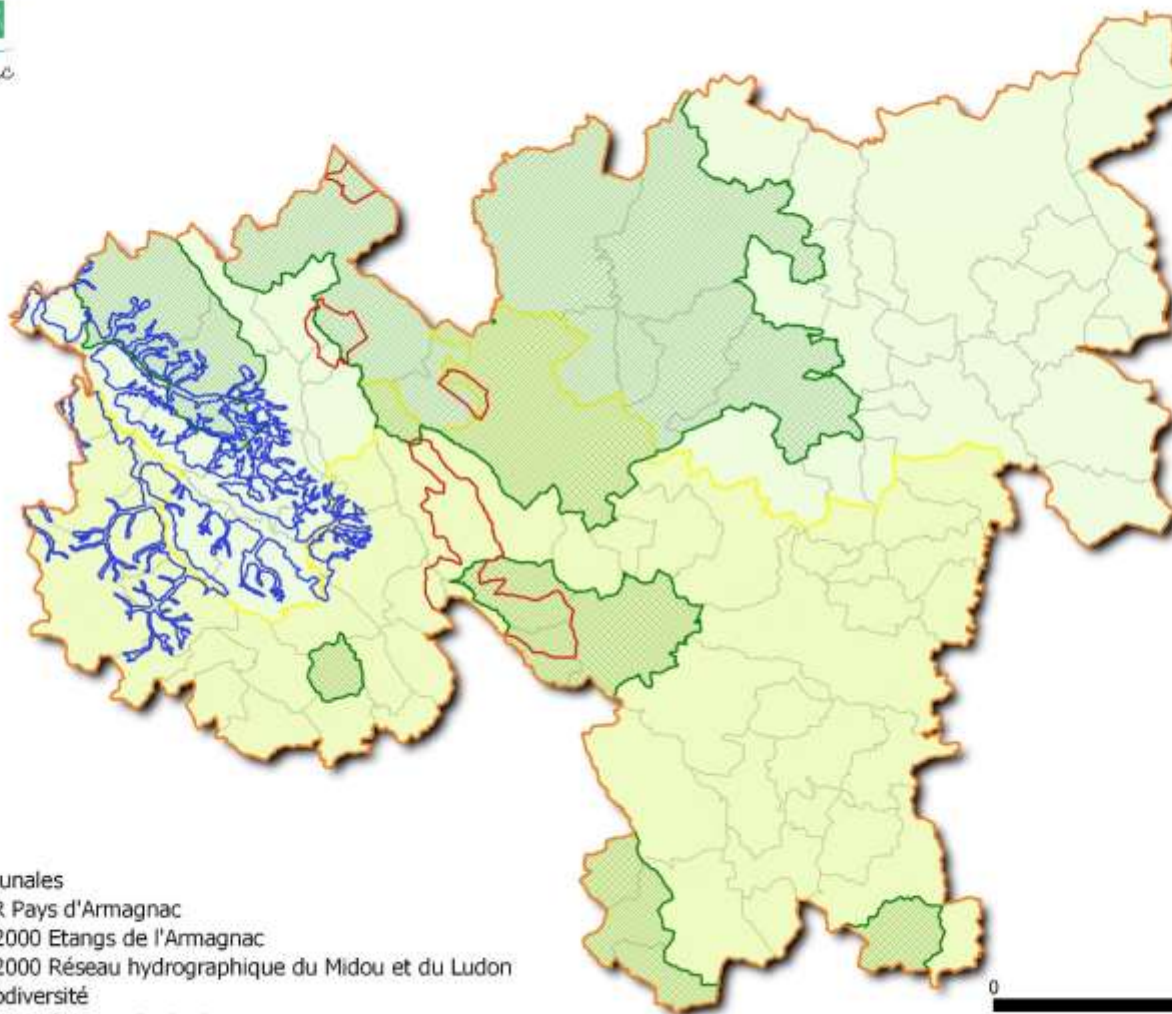

### Légende

- Limites communales
- PAEC du PETR Pays d'Armagnac
- OC\_ARET : N2000 Etangs de l'Armagnac
- OC\_ARMI : N2000 Réseau hydrographique du Midou et du Ludon
- OC\_ARBI : Biodiversité
- OC\_ARSH : Pastoralisme individuel
- OC\_ARPE : Polyculture-élevage

En attente de la validation officielle de la CRAEC

		retenu CRAEC note	% du montant correspondant à la note	montant demandé 2023 2024 2025	Montant attribué	Nb ha prévus	Nb ha à souscrire	Nb contrats prévus	Nb contrats à faire
ARMA	ARET N2000 Etangs	B	50%	440 655,00 €	220 327,50 €	385	193	40	20
	TOUS		40%	1 962 380,00 €	783 048,00 €	1902	751	186	74

Enveloppe suffisante uniquement pour renouveler les engagements 2023 et 2024  
Priorisation à faire ?

Code de la mesure	Intitulé de la mesure	Montant (€/ha, €/m, €/mare)
OC_ARET_MHU1	Préservation des milieux humides	150,00
OC_ARET_MHU2	Préservation des milieux humides - Amélioration de la gestion par le pâturage	201,00
OC_ARET_PRA1	Maintien de la diversité floristique des surfaces herbagères et pastorales (localisée)	51,00
OC_ARET_PRA3	Amélioration de la gestion des surfaces herbagères et pastorales par le pâturage	72,00
OC_ARET_CIFF	Création de couverts d'intérêt faunistique & floristique favorables aux espèces	652,00
OC_ARET_CPRA	Création de prairies	358,00
OC_ARET_ESP1	Protection des espèces 1 : mise en défens de 10 % des prairies engagées	82,00
OC_ARET_ESP2	Protection des espèces 2 : retard d'utilisation des prairies de 25 jours en moyenne	145,00
OC_ARET_ESP3	Protection des espèces 3 : retard d'utilisation des prairies de 35 jours en moyenne	200,00
OC_ARET_ESP4	Protection des espèces 4 : retard d'utilisation des prairies de 45 jours en moyenne	254,00
OC_ARET_OUV1	Maintien de l'ouverture des milieux	153,00
OC_ARET_OUV2	Maintien de l'ouverture des milieux - amélioration de la gestion par le pâturage	204,00
OC_ARET_IAE1	Entretien durable des ligneux	0,80
OC_ARET_IAE2	Entretien durable des mares	62,00
OC_ARET_IAE3	Entretien durable des fossés	1,60



## Contractualisation

- MAEc : **Renouvellement des engagements 2018 et 2022 + (nouveau ?)**
- Contrat hors agricole et Charte

## Communication

- Poursuite du projet de valorisation concertée
- Maintien des actions en cours : permanence, bulletin d'info, animation scolaires et grand public
- Réunion d'information aux propriétaires forestiers du Bois du marais

## 1. Bilan de l'animation Natura 2000 en cours- 45 min

1. *Contractualisation / Communication / Animation générale*
2. *Le point sur les projets liés au site*
3. *Questions / Réactions*

## 2. Perspectives 2023- 45 min

1. *Transfert de la compétence Natura 2000 à la Région Occitanie*
2. *Mise en place des nouvelles Mesures Agro-environnementales et Climatiques*
3. *Programmation de l'animation 2023*
4. *Questions / Réactions*

## 3. Questions diverses et échanges avec les participants - 30 min



# Merci de votre participation

Site Natura 2000  
des Étangs de l'Armagnac  
09 décembre 2022

ADASEA DU GERS

MAISON DE L'AGRICULTURE – 3 Chemin de la Caillaouère - CS 70161 - 32003 AUCH CEDEX

05 62 61 79 50 - Mel : a032@adasea.net

Site : gers.n2000.fr



PROJET COFINANCÉ PAR LE FONDS EUROPÉEN AGRICOLE POUR LE DÉVELOPPEMENT RURAL  
L'EUROPE INVESTIT DANS LES ZONES RURALES